



ESTIMACIONES AGRÍCOLAS

Informe semanal al
28 de abril de 2016



ÍNDICE

- Temperaturas
- Precipitaciones
- Estado de las reservas hídricas
- Humedad y estado de los cultivos



TEMPERATURAS

El aire frío se apoderó de gran parte del país, luego de la irrupción de una masa de aire frío durante el fin de semana. Se registraron temperaturas superiores a lo normal en Misiones. En el resto fueron normales a inferiores a lo normal, en especial en Córdoba y el sur de Cuyo. Las máximas más altas de la semana llegaron a 28/34°C en el noreste del país y en el norte de Cuyo y el noroeste argentino. Las mínimas más bajas de la semana fueron en la Patagonia, Cuyo y noroeste argentino, con mínimas bajo cero. En el sur de Buenos Aires, las mínimas fueron de -1 a 2°C.

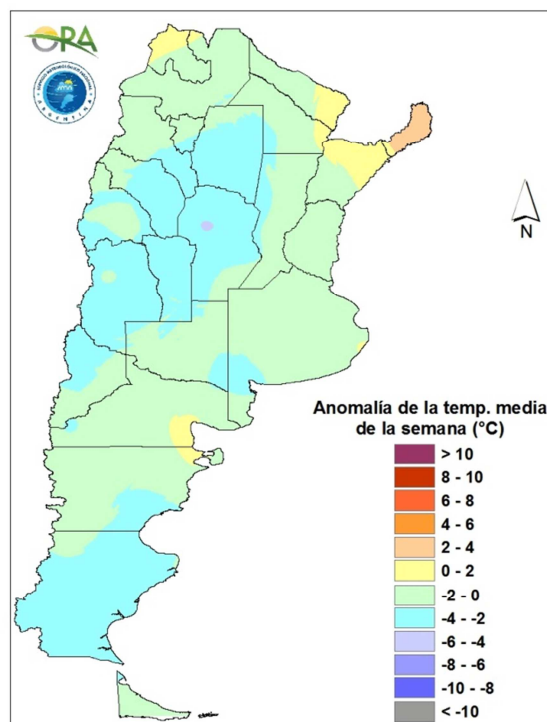

Anomalia de la temperatura media de la semana

Este ingreso de aire frío sería uno de los principales eventos destacados de la semana. Se esperan mínimas bajo cero en la Patagonia y Cuyo por lo menos hasta el sábado. En el norte de región pampeana y el Litoral se pronostican temperaturas cercanas o por debajo del umbral de helada agronómica (3°C) para hoy, jueves 28, y el viernes 29. A partir del sábado la temperatura irá lentamente en ascenso debido a un breve retorno de la circulación del norte. Esta se verá nuevamente interrumpida el martes, cuando ingresaría nuevamente aire frío al centro del país.]



PRECIPITACIONES

Se registraron precipitaciones en el Litoral y el norte de la región pampeana. En Corrientes, Misiones, este de Chaco, norte de Entre Ríos y norte de Santa Fe fueron las mayores precipitaciones de la semana, en torno a los 30-50mm. Hubo algunas lluvias muy abundantes en algo de Entre Ríos y Corrientes de más 100mm. En el resto del norte de la región pampeana y el Litoral los acumulados fueron menores, del orden de 10 a 40mm. En Mendoza y el centro y norte de Patagonia se registraron lluvias y nevadas, más que nada entre viernes y lunes. En el resto de Cuyo hubo algunas precipitaciones en el principio de esta semana, con algunos episodios de nieve aislada.

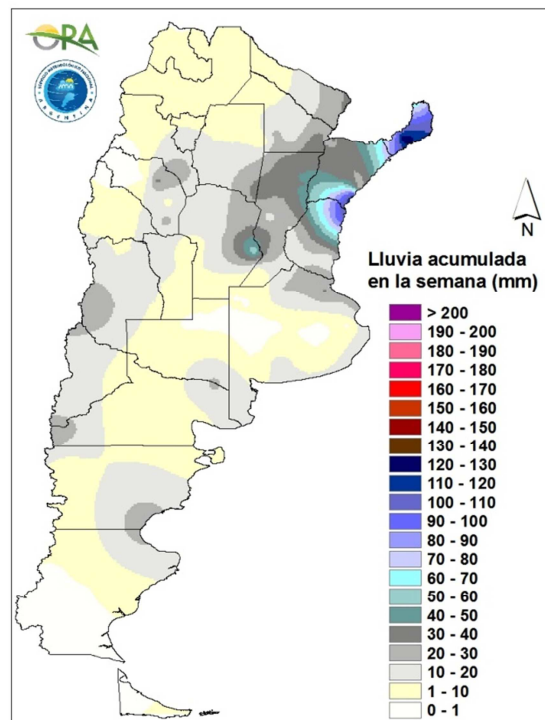

Precipitaciones acumuladas en la semana

No se esperan precipitaciones importantes en los próximos días en el centro y norte del país. Hay chances de ocurrencia de nevadas en el sector andino de Cuyo entre domingo y lunes, con posibilidades de que las mismas se extiendan en forma de algunas lluvias en Mendoza y La Pampa.

ESTADO DE LAS RESERVAS HÍDRICAS

La soja sigue teniendo excesos en gran parte de Mesopotamia, noreste argentino y algo del norte de la región pampeana, según el balance hídrico calculado. En el resto de la región pampeana y en el noroeste del país las condiciones son óptimas a adecuadas. Para pradera/campo natural, las reservas también son excesivas en algunos sitios del Litoral y el norte de la región pampeana. En el resto de la zona de monitoreo, las condiciones son adecuadas a óptimas. El escenario para los próximos días es auspicioso, dado que se pronostican siete días sin precipitaciones en las zonas con excesos.

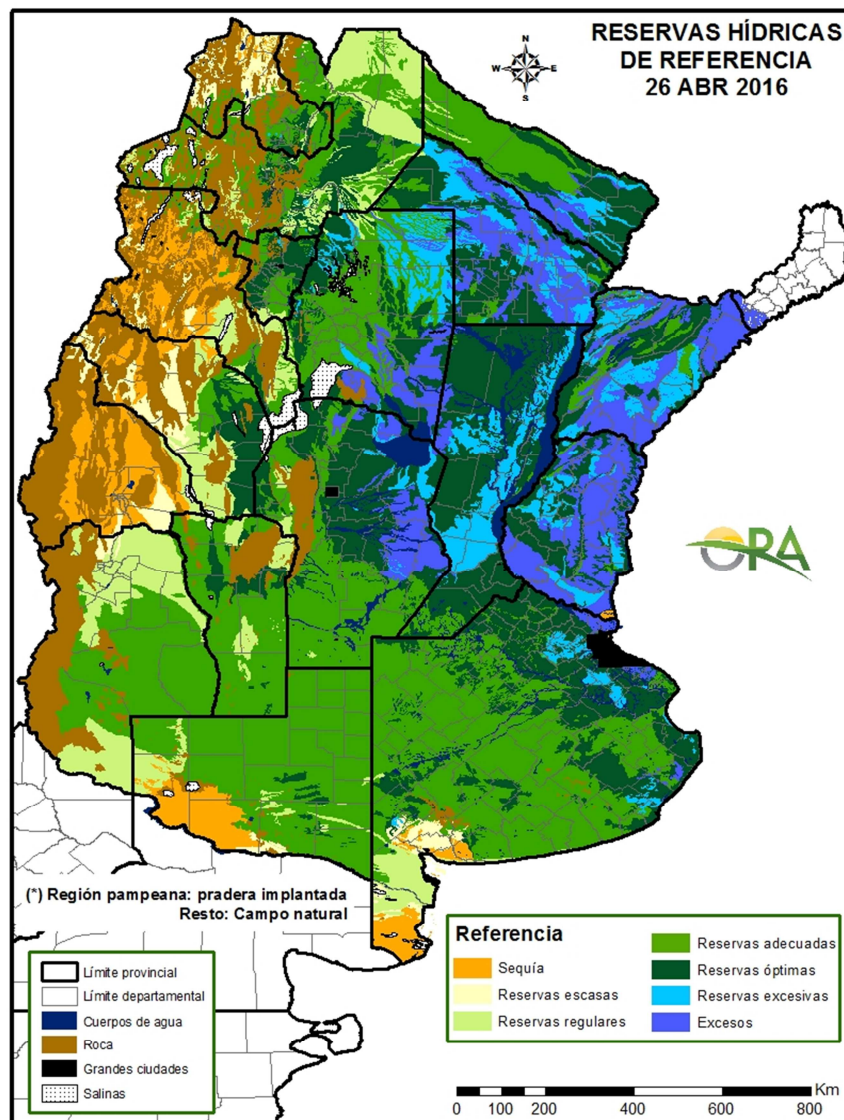

Mapa de reservas hídricas hecho a partir de datos meteorológicos del SMN y del INTA e información de suelos del INTA.



EVOLUCIÓN DE LA SUPERFICIE SEMBRADA Y COSECHADA

AVANCE DE LA COSECHA DE ARROZ

CAMPAÑA: 2015/2016(*)

DELEGACION	TIPO	AREA SEMBRADA Has	23/03	31/04	07/04	14/04	21/04	28/04	AREA PERDIDA Has	AREA COSECHADA Has
			%	%	%	%	%	%		
CORRIENTES	LA	5.300		20	40	80	85	90		4.770
	LF	82.900	50	65	75	75	75	80	2.000	64.720
	M	-								-
T. CORRIENTES		88.200	47	62	73	75	76	81	2.000	69.490
CHACO	LA									-
	LF	6.000	15	25	40	40	60	80		4.800
	M	-								-
T. CHACO		6.000	15	25	40	40	60	80	-	4.800
PARANA	LA	2.700		43	100	100	100	100		2.700
	LF	28.800	72	83	90	90	90	90	1.200	24.956
	M	-								-
T. PARANA		31.500	65	80	91	91	91	91	1.200	27.656
R. DEL TALA	LA	5.000	40	53	78	78	84	92		4.600
	LF	36.000	32	47	71	72	80	93	500	32.994
	M	-								-
T. R. DEL TALA		41.000	33	47	72	73	80	93	500	37.594
T. ENTRE RIOS		72.500	47	61	80	81	85	92	1.700	65.250
FORMOSA	LA	-								-
	LF	6.520	40	50	60	60	70	80		5.216
	M	-								-
T. FORMOSA		6.520	40	50	60	60	70	80	-	5.216
AVELLANEDA	LA	1.500						25	300	300
	LF	26.600	50	80	85	85	85	95	500	24.795
	M	-								-
T. AVELLANEDA		28.100	48	76	81	81	81	92	800	25.095
RAFAELA	LA	250				16	16	30		75
	LF	13.100	65	83	87	98	98	98	150	12.691
	M	-								-
T. RAFAELA		13.350	64	81	85	96	96	97	150	12.766
T. SANTA FE		41.450	53	78	83	86	86	93	950	37.861
TOTAL PAIS	LA	14.750	14	34	60	75	79	86	300	12.445
	LF	199.920	49	66	77	78	80	87	4.350	170.172
	M	-	-	-	-	-	-	-	-	-
TOTAL PAIS	15/16	214.670	47	64	76	78	80	87	4.650	182.617
	14/15	239.000	69	78	86	92	95	96		

(*) Cifras Provisorias

Las AREAS están expresadas en hectáreas.

ESTIMACIONES AGRICOLAS

Min. de AGRONDUSTRIA



AVANCE DE LA COSECHA DE GIRASOL

CAMPAÑA: 2015/2016(*)

DELEGACION		AREA SEMBRADA Has	23/03 %	31/03 %	07/04 %	14/04 %	21/04 %	28/04 %	AREA PERDIDA Has	AREA COSECHADA Has
Bahía Blanca		2.990	29	76	76	93	98	100	-	2.990
Bolívar		34.000	75	85	87	90	95	100	-	34.000
Bragado		3.900	30	95	100	100	100	100	-	3.900
General Madariaga		56.200	91	96	98	100	100	100	-	56.200
Junín		1.700	100	100	100	100	100	100	-	1.700
La Plata		4.100	72	100	100	100	100	100	-	4.100
Lincoln		9.600	35	78	100	100	100	100	-	9.600
Pehuajó		97.590	70	90	100	100	100	100	-	97.590
Pergamino		950	100	100	100	100	100	100	-	950
Pigüé		104.000	-	40	45	100	100	100	1.500	102.500
Salliqueló		145.000	92	96	99	99	99	100	-	145.000
Tandil		182.000	73	91	97	100	100	100	4.000	178.000
T.Arroyos		110.700	63	86	87	90	97	98	-	108.490
25 de Mayo		14.100	62	90	100	100	100	100	-	14.100
BUENOS AIRES	15/16	766.830	65	84	89	98	99	99	5.500	759.120
	14/15	835.150	72	85	92	97	98	99	-	-
Laboulaye		13.500	100	100	100	100	100	100	1.500	12.000
M. Juárez		1.400	-	42	85	85	90	90	50	1.220
Río Cuarto		9.500	50	80	90	90	95	100	-	9.500
S. Francisco		1.900	100	100	100	100	100	100	-	1.900
Villa María		-	-	-	-	-	-	-	-	-
CORDOBA	15/16	26.300	75	89	95	95	98	99	1.550	24.620
	14/15	30.800	66	77	88	89	95	99	-	-
Paraná		2.800	100	100	100	100	100	100	-	2.800
R. del Tala		-	-	-	-	-	-	-	-	-
ENTRE RIOS	15/16	2.800	100	100	100	100	100	100	-	2.800
	14/15	3.560	100	100	100	100	100	100	-	-
General Pico		100.000	90	96	100	100	100	100	4.600	95.400
Santa Rosa		110.000	86	95	98	100	100	100	-	110.000
LA PAMPA	15/16	210.000	88	95	99	100	100	100	4.600	205.400
	14/15	256.600	82	89	94	97	99	100	-	-
Avellaneda		85.000	100	100	100	100	100	100	-	85.000
C. de Gómez		3.000	100	100	100	100	100	100	-	3.000
Casilda		-	-	-	-	-	-	-	-	-
Rafaela		28.500	100	100	100	100	100	100	-	28.500
V. Tuerto		450	100	100	100	100	100	100	-	450
SANTA FE	15/16	116.950	100	100	100	100	100	100	-	116.950
	14/15	152.100	100	100	100	100	100	100	-	-
CATAMARCA		-	-	-	-	-	-	-	-	-
CORRIENTES		-	-	-	-	-	-	-	-	-
CHACO (Pcia. R. S. Peña)		134.670	100	100	100	100	100	100	1.845	132.830
CHACO (Charata)		169.000	100	100	100	100	100	100	6.000	163.000
FORMOSA		8.080	100	100	100	100	100	100	-	8.080
JUJUY		-	-	-	-	-	-	-	-	-
MISIONES		-	-	-	-	-	-	-	-	-
SALTA		-	-	-	-	-	-	-	-	-
SAN LUIS		10.000	86	95	100	100	100	100	500	9.500
S. ESTERO (S. del Estero)		-	-	-	-	-	-	-	-	-
S. ESTERO (Quimilí)		5.700	100	100	100	100	100	100	-	5.700
TUCUMAN		-	-	-	-	-	-	-	-	-
TOTAL PAIS	15/16	1.450.330	79	91	94	99	99	99	19.995	1.428.000
	14/15	1.464.855	80	89	94	97	98	99	-	-

(*) Cifras Provisorias

Las AREAS están expresadas en hectáreas.

ESTIMACIONES AGRICOLAS

Min. De AGROINDUSTRIA



AVANCE DE LA COSECHA DE MAIZ										
CAMPAÑA: 2015/2016(*)										
DELEGACION		AREA SEMBRADA Ha	23/03 %	31/03 %	07/04 %	14/04 %	21/04 %	28/04 %	AREA NO COSECHABLE Ha	AREA COSECHADA Ha
Bahía Blanca		17.300	-	-	-	-	-	-	11.230	-
Bolívar		144.000	-	-	-	-	-	-	9.000	-
Bragado		76.600	-	-	5	5	5	5	14.660	3.100
Gral. Madariaga		92.500	-	-	-	-	-	-	-	-
Junín		109.000	-	10	10	20	25	30	18.700	27.090
La Plata		23.500	-	-	9	9	9	9	8.000	1.400
Lincoln		199.000	-	6	12	14	16	22	14.000	39.780
Pehuajó		259.450	-	4	7	12	12	29	62.250	57.520
Pergamino		76.150	25	30	33	33	33	38	800	28.660
Pigüé		78.000	-	-	-	-	-	-	27.000	-
Salliqueló		125.000	-	-	-	-	-	1	75.000	290
Tandil		148.500	-	-	-	-	-	-	92.900	-
Tres Arroyos		130.000	-	-	-	-	-	-	-	-
25 de Mayo		120.000	20	25	29	37	37	37	19.500	37.400
BUENOS AIRES	15/16	1.599.000	3	6	8	11	11	16	353.040	195.240
	14/15	1.561.250	3	7	15	22	26	37	-	-
Laboulaye		367.000	6	25	26	26	36	46	55.000	144.270
Marcos Juárez		165.000	23	40	43	43	43	43	28.000	59.390
Río Cuarto		415.400	0	10	12	12	12	12	84.500	39.710
San Francisco		454.000	2	10	12	12	12	12	47.000	48.840
Villa María		298.200	-	-	-	-	-	-	70.000	-
CORDOBA	15/16	1.699.600	4	15	16	16	18	21	284.500	292.210
	14/15	1.879.800	3	9	16	22	26	31	-	-
Paraná		71.500	71	71	76	76	76	76	12.100	45.340
Rosario del Tala		141.000	81	83	84	84	84	84	11.000	109.140
ENTRE RIOS	15/16	212.500	78	79	82	82	82	82	23.100	154.480
	14/15	239.200	80	84	84	86	86	89	-	-
General Pico		358.800	-	11	19	21	28	34	169.900	63.960
Santa Rosa		134.000	-	-	-	-	-	-	14.000	-
LA PAMPA	15/16	492.800	-	7	12	13	17	21	183.900	63.960
	14/15	370.400	3	8	13	19	26	40	-	-
Avellaneda		84.000	27	27	27	27	27	27	12.000	19.540
Cañada de Gómez		126.000	15	40	66	66	66	66	40.000	56.760
Casilda		51.800	13	57	64	64	64	66	-	34.280
Rafaela		135.000	43	51	52	52	52	52	45.000	47.180
Venado Tuerto		125.000	20	25	26	26	26	26	8.700	30.240
SANTA FE	15/16	521.800	24	38	45	45	45	45	105.700	188.000
	14/15	685.850	18	26	32	36	38	47	-	-
CATAMARCA		8.600	-	-	-	-	-	-	200	-
CORRIENTES		12.000	-	-	-	-	-	-	2.000	-
CHACO (Pcia. R. S. Peña)		70.030	-	-	-	-	-	-	13.030	-
CHACO (Charata)		75.000	-	-	-	-	-	-	2.500	-
FORMOSA		38.390	-	-	-	-	-	-	16.390	-
JUJUY		7.130	-	-	-	-	-	-	500	-
MISIONES		30.800	40	50	60	60	60	75	-	23.100
SALTA		224.170	-	-	-	-	-	-	16.000	-
SAN LUIS		260.000	-	-	-	-	-	-	22.000	-
SANTIAGO del ESTERO		133.800	-	-	-	-	-	-	13.000	-
SGO del ESTERO (Quimilí)		530.000	-	-	-	-	-	-	-	-
TUCUMAN		74.950	-	-	-	-	-	-	2.500	-
TOTAL PAIS	15/16	5.990.570	7	13	15	15	16	19	1.038.360	916.990
	14/15	6.033.450	8	12	17	23	26	32	-	-
(*) Cifras Provisorias Las AREAS están expresadas en hectáreas. ESTIMACIONES AGRICOLAS Min. De Agroindustria										



AVANCE DE LA COSECHA DE SOJA											
CÁMPAÑA: 2015/2016 (*)											
DELEGACION		AREA SEMBRADA Ha	### %	### %	### %	### %	### %	### %	AREA PERDIDA Ha	AREA FORRAJE Ha	AREA COSECHADA Ha
Bahía Blanca	1ª	-	-	-	-	-	-	-	-	-	-
	2ª	-	-	-	-	-	-	-	-	-	-
Bolívar	1ª	320.000	-	-	10	10	10	50	-	-	160.000
	2ª	85.150	-	-	-	-	-	-	-	-	-
Bragado	1ª	464.570	-	-	10	10	10	15	-	-	69.686
	2ª	64.930	-	-	-	-	-	-	-	-	-
	F	7.430	-	-	-	-	-	-	-	7.430	-
Gral. Madariaga	1ª	105.400	-	-	-	-	-	-	-	-	-
	2ª	18.700	-	-	-	-	-	-	1.000	-	-
Junín	1ª	508.000	-	10	10	20	25	30	-	-	152.400
	2ª	81.900	-	-	-	-	-	-	-	-	-
La Plata	1ª	72.295	-	-	11	11	11	12	1.500	-	8.495
	2ª	26.055	-	-	-	-	-	-	500	-	-
	F	3.490	-	-	-	-	-	-	-	3.490	-
Lincoln	1ª	762.000	-	4	15	18	23	33	30.480	-	241.255
	2ª	185.200	-	-	-	3	8	18	7.408	-	31.985
	F	15.500	-	-	-	-	-	-	-	16.500	-
Pehuajó	1ª	566.900	-	4	7	14	14	47	-	-	266.273
	2ª	172.200	-	-	-	-	-	3	-	-	4.942
	F	16.500	-	-	-	-	-	-	-	16.500	-
Pergamino	1ª	722.400	3	8	19	19	20	40	-	-	290.694
	2ª	144.200	-	-	-	-	-	4	-	-	5.436
	F	-	-	-	-	-	-	-	-	-	-
Pigüé	1ª	149.000	-	-	-	-	-	-	-	-	-
	2ª	17.300	-	-	-	-	-	-	-	-	-
Salliqueló	1ª	260.000	-	3	6	11	16	38	-	-	100.074
	2ª	42.000	-	-	-	-	-	-	-	-	-
	F	5.000	-	-	-	-	-	-	-	5.000	-
Tandil	1ª	518.500	-	-	-	7	11	43	12.000	-	216.833
	2ª	210.000	-	-	-	-	-	-	6.500	-	-
Tres Arroyos	1ª	500.000	-	-	3	4	9	15	-	-	75.000
	2ª	300.000	-	-	-	-	-	-	-	-	-
25 de Mayo	1ª	426.500	-	15	30	35	35	42	9.000	-	175.768
	2ª	59.000	-	-	-	-	-	-	1.000	-	-
BUENOS AIRES	15/16	6.830.120	0	3	9	11	14	27	69.388	48.920	1.798.841
	14/15	6.584.272	1	5	19	35	46	61	-	-	-
Laboulaye	1ª	675.000	-	19	27	27	37	57	20.000	-	370.730
	2ª	125.000	-	-	-	-	-	-	5.500	-	-
M. Juárez	1ª	979.700	5	28	39	39	39	39	145.000	-	325.366
	2ª	235.000	-	-	-	-	-	-	10.000	-	-
	F	100	-	-	-	-	-	-	-	100	-
Río Cuarto	1ª	1.349.200	-	-	-	1	5	13	32.000	-	172.026
	2ª	81.000	-	-	-	-	-	-	-	-	-
S. Francisco	1ª	1.069.000	-	-	6	6	7	12	87.900	-	114.494
	2ª	355.500	-	-	-	-	-	-	-	-	-
V. María	1ª	771.200	-	4	4	6	34	12.000	-	-	256.002
	2ª	174.400	-	-	-	-	-	-	-	-	-
CORDOBA	15/16	5.815.100	1	6	11	11	13	23	312.400	100	1.238.618
	14/15	5.413.330	3	11	22	32	46	61	-	-	-
Paraná	1ª	392.000	5	15	29	29	29	29	98.000	-	85.348
	2ª	117.000	-	-	-	-	-	-	29.250	-	-
R. del Tala	1ª	900.000	0	1	2	3	4	16	90.000	-	132.030
	2ª	120.000	-	-	-	-	-	1	10.000	-	572
	F	-	-	-	-	-	-	-	-	-	-
ENTRE RIOS	15/16	1.529.000	1	4	8	8	9	17	227.250	-	217.950
	14/15	1.564.990	1	4	19	41	60	76	-	-	-
General Pico	1ª	339.900	-	10	16	22	27	34	13.100	-	109.805
	2ª	52.200	-	-	-	-	-	-	2.100	-	-
Santa Rosa	1ª	90.000	-	-	-	1	3	19	-	-	16.884
	2ª	22.000	-	-	-	-	-	-	-	-	-
LA PAMPA	15/16	504.100	-	7	11	15	18	26	15.200	-	126.689
	14/15	484.900	1	5	11	16	22	35	-	-	-
Avellaneda	1ª	161.500	7	7	10	11	11	13	32.300	-	17.132
	2ª	54.300	-	-	-	-	-	-	10.860	-	-
C. de Gómez	1ª	730.000	5	40	53	53	53	53	365.000	-	194.691
	2ª	229.500	-	-	-	-	-	-	-	-	-
Casilda	1ª	609.500	5	56	63	63	63	63	60.000	-	346.350
	2ª	121.600	-	-	-	-	-	17	-	-	20.696
Rafaela	1ª	730.000	1	10	19	20	20	24	50.000	-	163.608
	2ª	145.000	-	-	-	-	-	-	20.000	-	-
	2ª	92.000	-	-	-	-	-	-	7.000	-	-
SANTA FE	15/16	3.425.645	4	25	32	33	33	35	560.160	-	1.011.100
	14/15	3.224.550	8	15	36	52	63	81	-	-	-
CATAMARCA		24.400	-	4	5	6	16	27	300	-	6.444
CORRIENTES		15.000	-	-	-	-	-	5	-	-	750
PCIA. R. S. PEÑA		259.650	-	-	-	-	-	-	2.650	-	-
CHARATA (Chaco)		390.000	-	-	-	-	-	2	19.500	-	9.040
FORMOSA		15.035	-	-	-	-	-	-	1.600	-	-
JUJUY		6.840	-	-	-	-	-	3	-	-	187
MISIONES		1.300	-	-	-	2	5	10	-	-	130
SALTA		441.140	-	-	-	-	-	3	-	-	12.484
SAN LUIS	1º	395.500	-	-	-	5	17	25	7.910	-	96.898
	2º	1.150	-	-	-	-	-	-	-	-	-
S. ESTERO		134.500	-	-	-	-	13	15	13.450	-	18.218
QUIMILI (S. del Est.)		730.000	-	-	-	-	-	-	38.000	-	-
TUCUMAN		185.800	-	2	6	9	20	22	70	-	41.455
TOTAL PAIS	15/16	20.704.280	1	7	12	13	15	24	1.267.878	49.020	4.578.804
	14/15	19.792.100	3	8	20	33	44	60	-	-	-

(*) Cifras provisionarias
Las áreas están expresadas en hectáreas
ESTIMACIONES AGRICOLAS
Min. De Agroindustria



AVANCE DE LA COSECHA DE SORGO											
CAMPAÑA: 2015/2016(*)											
DELEGACION		AREA SEMBRADA Has	23/03	31/03	07/04	14/04	21/04	28/04	AREA NO COSECHABLE Has	AREA COSECHADA Has	
			%	%	%	%	%	%			
Bahía Blanca		3.950	-	-	-	-	-	-	3.950	-	
Bolívar		8.000	-	-	-	-	-	-	-	-	
Bragado		9.300	-	-	-	-	-	-	2.160	-	
General Madariaga			-	-	-	-	-	-	-	-	
Junín		8.400	-	-	-	-	-	-	2.700	-	
La Plata		6.500	-	-	-	-	-	3	3.500	90	
Lincoln		12.670	-	-	-	-	-	-	8.050	-	
Pehuajó		1.450	-	-	-	-	-	-	750	-	
Pergamino		8.850	-	-	33	33	33	33	-	2.920	
Pigüé		18.000	-	-	-	-	-	-	6.000	-	
Salliqueló		40.000	-	-	-	-	-	-	-	-	
Tandil		10.300	-	-	-	-	-	-	3.650	-	
Tres Arroyos			-	-	-	-	-	-	-	-	
25 de Mayo		4.800	-	-	-	-	-	-	-	-	
BUENOS AIRES	15/16	132.220	-	-	3	3	3	3	30.760	3.010	
	14/15	141.570	3	4	6	9	11	17	-	-	
Laboulaye		21.000	-	-	-	-	-	-	8.000	-	
Marcos Juárez		17.000	-	-	-	-	-	-	3.700	-	
Río Cuarto		50.180	-	-	-	-	-	-	-	-	
San Francisco		38.000	-	-	-	-	-	-	8.000	-	
Villa María		56.000	-	-	-	-	-	-	-	-	
CORDOBA	15/16	182.180	-	-	-	-	-	-	19.700	-	
	14/15	183.906	-	-	2	6	10	11	-	-	
Paraná		57.000	52	57	65	65	65	65	7.300	32.420	
Rosario del Tala		41.500	30	41	50	50	50	50	4.500	18.610	
ENTRE RIOS	15/16	98.500	43	50	59	59	59	59	11.800	51.030	
	14/15	93.050	10	27	47	70	80	86	-	-	
General Pico		12.700	-	-	-	-	-	-	600	-	
Santa Rosa		20.000	-	-	-	-	-	-	5.000	-	
LA PAMPA	15/16	32.700	-	-	-	-	-	-	5.600	-	
	14/15	39.900	-	-	-	-	-	3	-	-	
Avellaneda		58.200	26	32	34	34	34	34	6.400	17.820	
Cañada de Gómez		9.000	-	40	69	69	69	69	2.000	4.860	
Casilda		4.300	16	64	85	85	85	85	-	3.640	
Rafaela		68.000	27	37	40	40	40	40	23.000	18.150	
Venado Tuerto		10.700	40	60	70	70	70	70	-	7.490	
SANTA FE	15/16	150.200	26	38	43	43	44	44	31.400	51.960	
	14/15	145.300	8	16	31	42	50	59	-	-	
CATAMARCA		400	-	-	-	-	-	-	200	-	
CORRIENTES		4.500	-	-	-	-	-	-	1.000	-	
Pci. R. S. PEÑA (Chaco)		21.815	-	-	-	-	-	-	6.565	-	
CHARATA (Chaco)		41.500	-	-	-	-	-	-	2.500	-	
FORMOSA		9.500	-	-	-	-	-	-	6.500	-	
JUJUY			-	-	-	-	-	-	-	-	
MISIONES			-	-	-	-	-	-	-	-	
SALTA			-	-	-	-	-	-	-	-	
SAN LUIS		26.300	-	-	-	-	-	-	17.500	-	
SANTIAGO DEL ESTERO		54.000	-	-	-	12	12	17	2.800	8.640	
QUIMILI (Sgo. Del Estero)		105.000	-	-	-	-	-	-	20.000	-	
TUCUMAN		5.600	-	-	-	-	-	-	2.850	-	
TOTAL PAIS	15/16	864.415	10	13	15	16	16	16	159.175	114.640	
	14/15	840.938	3	7	13	20	24	28	-	-	

(*) Cifras Provisorias

Las AREAS están expresadas en hectáreas.

ESTIMACIONES AGRICOLAS

MIN. de AGROINDUSTRIA



ESTADO DE LOS CULTIVOS
Y HUMEDAD DEL SUELO

HUMEDAD Y ESTADO DE LOS CULTIVOS

Desde el 22/04/16 hasta el 28/04/16

PROVINCIA	DELEGACION	MAIZ									Humedad
		Estadio Fenológico					Estado General				
		E	C	F	L	M	MB	B	R	M	
BUENOS AIRES	BAHIA BLANCA	-	-	-	100	-	-	87	13	-	A
	BOLIVAR	-	-	-	-	100	-	100	-	-	A
	BRAGADO	-	-	-	-	100	-	100	-	-	A
	GENERAL MADARIAGA	-	-	-	52	48	-	71	29	-	A
	JUNIN	-	-	-	-	100	-	100	-	-	A
	LA PLATA	-	-	-	-	100	84	16	-	-	A
	LINCOLN	-	-	-	7	93	-	100	-	-	E/A
	PEHUAJO	-	-	-	22	78	50	50	-	-	A
	PERGAMINO	-	-	-	-	100	-	100	-	-	A
	PIGÜE	-	-	-	-	100	-	100	-	-	A
	SALLIQUELO	-	-	-	38	62	-	100	-	-	A
	TANDIL	-	-	-	-	100	-	100	-	-	A
	TRES ARROYOS	-	-	-	6	94	-	100	-	-	A
25 DE MAYO	-	-	-	-	100	-	95	6	-	E	
CORDOBA	LABOULAYE	-	-	-	13	87	22	78	-	-	A
	MARCOS JUAREZ	-	-	-	7	93	20	73	7	-	E/A
	RIO CUARTO	-	-	-	40	60	-	70	20	10	E/A
	SAN FRANCISCO	-	-	-	16	84	10	45	32	7	A/E
	VILLA MARIA	-	-	-	2	98	-	100	-	-	A/E
ENTRE RIOS	PARANA	-	-	-	19	81	23	70	7	-	E
	ROSARIO DEL TALA	-	-	-	10	90	12	61	22	4	E
LA PAMPA	GENERAL PICO	-	-	20	42	38	20	41	27	12	E/A
	SANTA ROSA	-	-	-	57	43	-	65	9	-	A
SANTA FE	AVELLANEDA	-	-	-	32	68	-	60	24	16	E/A
	CASILDA	-	-	-	30	70	47	53	-	-	E
	CAÑADA de GOMEZ	-	-	-	34	66	71	22	6	-	E/A
	RAFAELA	-	-	-	22	78	41	43	17	-	E
	VENADO TUERTO	-	-	-	-	100	-	100	-	-	E
CATAMARCA	CATAMARCA	-	-	-	50	50	-	100	-	-	A/R
CORRIENTES	CORRIENTES	-	-	-	-	-	-	-	-	-	-
CHACO	CHARATA	-	-	2	93	5	19	45	31	5	R/A
	ROQUE SAENZ PEÑA	-	-	36	64	-	50	50	-	-	A/R
FORMOSA	FORMOSA	-	-	-	-	-	-	-	-	-	-
JUJUY	JUJUY	-	-	40	60	-	-	100	-	-	A
MISIONES	POSADAS	-	-	-	-	-	34	59	7	0	E/A
SALTA	SALTA	-	-	40	60	-	-	95	5	-	A
SAN LUIS	SAN LUIS	-	-	-	72	28	-	100	-	-	A
SANTIAGO DEL ESTERO	SANTIAGO DEL ESTERO	-	-	-	59	41	-	100	-	-	A/R
	QUIMILI	-	-	-	71	29	-	71	23	6	E/A
TUCUMAN	TUCUMAN	-	0	1	53	40	-	100	-	-	A

Las cifras expresan porcentaje de la superficie del área sembrada.

Estado general: MB: Muy Bueno, B: Bueno, R: Regular, M: Malo.

Humedad: A: Adecuada, R: Regular, E: Exceso, I: Inundación, PS: Principio de Sequía, S: Sequía.

Estadio Fenológico: E: Emergencia; C: Crecimiento; F: Floración; L: Llenado; M: Madurez

(*) La sumatoria puede ser inferior a 100, correspondiendo la diferencia a siembras aún sin emerger.



HUMEDAD Y ESTADO DE LOS CULTIVOS

Desde el 22/04/16 hasta el 28/04/16

PROVINCIA	DELEGACION	SOJA de primera								SOJA de segunda								HUMEDAD		
		Estadio Fenológico (*)					Estado General			Estadio Fenológico(*)					Estado General					
		E	C	F	L	M	MB	B	R	M	E	C	F	L	M	MB	B		R	M
BUENOS AIRES	BAHIA BLANCA	-	-	-	-	-	-	-	-	-	-	-	-	-	-	-	-	-	-	-
	BOLIVAR	-	-	-	7	93	-	100	-	-	-	-	-	-	100	-	82	-	-	-
	BRAGADO	-	-	-	-	100	-	100	-	-	-	-	-	20	80	-	100	-	-	-
	GRAL. MADARIAGA	-	-	-	67	33	-	75	25	-	-	-	-	100	-	-	67	33	-	-
	JUNIN	-	-	-	-	100	-	100	-	-	-	-	-	-	100	-	100	-	-	-
	LA PLATA	-	-	-	-	100	88	12	-	-	-	-	-	-	100	90	10	-	-	-
	LINCOLN	-	-	-	-	100	-	100	-	-	-	-	-	-	100	-	100	-	-	-
	PEHUAJO	-	-	-	-	100	53	47	-	-	-	-	-	80	20	58	42	-	-	-
	PERGAMINO	-	-	-	-	100	5	95	-	-	-	-	-	-	100	-	100	-	-	-
	PIGUE	-	-	-	-	100	-	100	-	-	-	-	-	-	100	-	100	-	-	-
	SALLIQUELO	-	-	-	1	99	-	100	-	-	-	-	-	100	-	-	100	-	-	-
	TANDIL	-	-	-	-	100	-	100	-	-	-	-	-	45	55	-	53	47	-	-
TRES ARROYOS	-	-	-	-	100	-	100	-	-	-	-	-	100	-	-	54	-	-	-	
25 DE MAYO	-	-	-	-	100	-	95	5	-	-	-	-	-	100	-	88	-	-	-	
CORDOBA	LABOULAYE	-	-	-	47	53	-	100	-	-	-	-	18	49	33	-	100	-	-	-
	MARCOS JUAREZ	-	-	-	-	100	22	65	7	5	-	-	-	3	97	10	86	4	-	-
	RIO CUARTO	-	-	-	-	100	-	63	28	10	-	-	-	10	90	-	87	13	-	-
	SAN FRANCISCO	-	-	-	8	92	7	44	31	10	-	-	-	25	75	2	46	35	11	-
	VILLA MARIA	-	-	-	-	100	-	100	-	-	-	-	-	-	100	-	100	-	-	-
ENTRE RIOS	PARANA	-	-	-	22	78	8	54	38	-	-	-	-	76	24	-	66	34	-	-
	ROSARIO DEL TALA	-	-	-	20	80	13	61	21	5	-	-	-	69	31	10	63	22	5	-
LA PAMPA	GENERAL PICO	-	-	-	-	100	20	51	20	9	-	-	-	100	-	-	100	-	-	-
	SANTA ROSA	-	-	-	43	57	-	97	1	-	-	-	-	18	14	-	25	4	-	-
SANTA FE	AVELLANEDA	-	-	-	32	68	-	74	22	4	-	-	9	47	44	-	69	29	2	-
	CASILDA	-	-	-	-	100	21	53	10	10	-	-	-	-	100	16	77	7	-	-
	CAÑADA de GOMEZ	-	-	-	-	100	20	34	10	-	-	-	-	-	100	70	17	12	-	-
	RAFAELA	-	-	-	-	100	-	20	70	10	-	-	-	-	100	-	-	86	14	-
	VENADO TUERTO	-	-	-	-	100	-	100	-	-	-	-	-	-	100	-	100	-	-	-
CATAMARCA	CATAMARCA	-	-	-	49	51	-	100	-	-	-	-	5	95	-	100	-	-	-	
CORRIENTES	CORRIENTES	-	-	-	-	-	-	-	-	-	-	-	-	-	-	-	-	-	-	
CHACO	CHARATA	-	-	-	82	18	4	59	28	9	-	-	-	-	-	-	-	-	-	-
	Pcia. R. S. PENÁ	-	-	-	76	24	24	50	26	-	-	-	-	-	-	-	-	-	-	-
FORMOSA	FORMOSA	-	-	-	-	-	-	-	-	-	-	-	-	-	-	-	-	-	-	-
JUJUY	JUJUY	-	-	-	95	5	-	100	-	-	-	-	-	-	-	-	-	-	-	-
MISIONES	POSADAS	-	-	-	-	-	34	60	6	-	-	-	-	-	-	-	-	-	-	-
SALTA	SALTA	-	-	-	95	5	1	73	26	-	-	-	-	-	-	-	-	-	-	-
SAN LUIS	SAN LUIS	-	-	-	-	100	-	100	-	-	-	-	-	100	-	-	100	-	-	-
SANTIAGO DEL ESTERO	SANTIAGO DEL ESTERO	-	-	-	47	53	-	100	-	-	-	-	-	-	-	-	-	-	-	-
	QUIMILI	-	-	-	28	72	-	62	31	7	-	-	-	-	-	-	-	-	-	-
TUCUMAN	TUCUMAN	-	-	3	37	61	-	100	-	-	-	-	-	-	-	-	-	-	-	-

Las cifras expresan porcentaje de la superficie del área sembrada.

Estado general: MB: Muy Bueno, B: Bueno, R: Regular, M:Malo.

Humedad: A: Adecuada, R: Regular, E: Exceso, I: Inundación, PS: Principio de Sequía, S: Sequía.

Estadio Fenológico: E: Emergencia; C: Crecimiento; F: Floración; L: Llenado; M: Madurez

(*) La sumatoria puede ser inferior a 100, correspondiendo la diferencia a siembras aún sin emerger.

Más información <http://www.sii.gov.ar/informes>